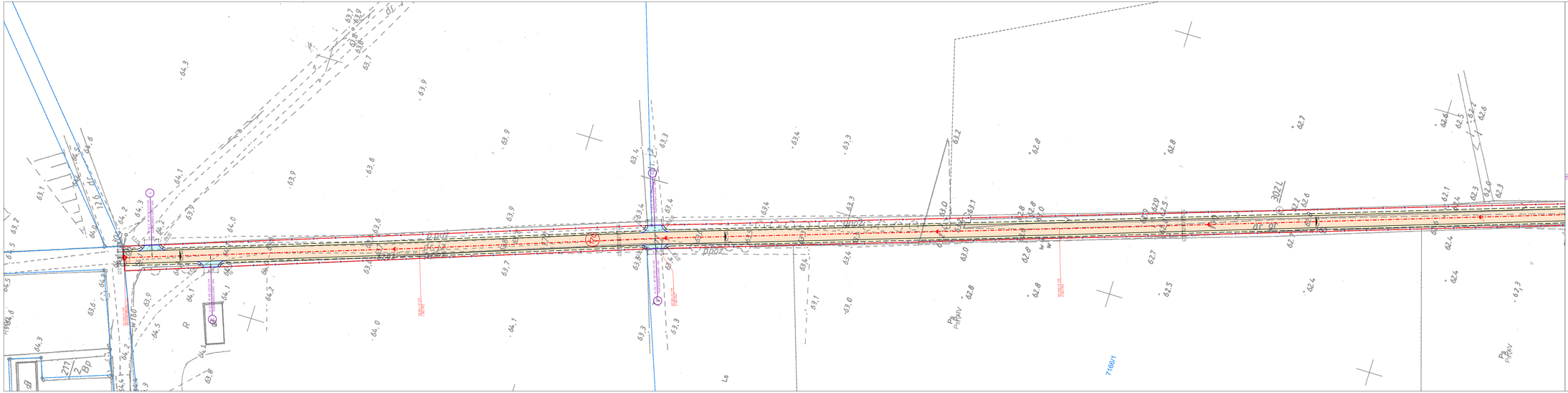

LEGENDA:

- 200/2 – numer nieruchomości
- 170 – numer nieruchomości, na której zlokalizowana jest inwestycja
- istn. granica nieruchomości
- istn. linie rozgraniczające teren inwestycji
- proj. jezdnia o nawierzchni żwirowej
- proj. pobocza gruntowe
- proj. zjazdy indywidualne o nawierzchni żwirowej
- proj. oś główna drogi
- proj. krawędź jezdni
- krawędź pobocza gruntowego
- proj. osie zjazdów
- proj. krawędź zjazdu
- 0 0 – znaki hektometrowe i kilometrowe
- istn. zjazd indywidualny 5 – istn. zjazd indywidualny
- 200/2 – proj. pochylenie poprzeczne

jednostka projektowa	EuroStrada Sp. z o.o. Drogowe Biuro Projektowe	ADRES: ul. Piotrkowska 51/6, 64-700 Czarnków TELEFON: +48 (0)6 62 00 70 E-MAIL: eurostrada@eu.pl		
	PRAWA AUTORSKIE ZASTRZEŻONE COPY RIGHTS RESERVED Przedmiotowy projekt chroniony jest prawem autorskim zgodnie z art. 1 Ustawy o Prawie Autorskim i Prawach Pokrewnych z dnia 4 Lutego 1994 r. (Dz. U. Nr 24 poz. 83)			
zadanie	PRZEBUDOWA DROGI GMINNEJ ŚREDNICA – RYŻEWO, DZ. NR EWID. 170			
inwestor	Gmina Czarnków ul. Rybaki 3, 64-700 Czarnków tel. (0-67) 255-22-27			
rysunek	PLAN SYTUACYJNY			
projektant Branża drogowa	mgr inż. Rufin Jaśka WKP/0264/POOD/12			podpis
opracował	mgr inż. Rufin Jaśka WKP/0264/POOD/12			podpis
sprawdzający Branża drogowa	inż. Adam Chmielewski WKP/0231/POOD/06			podpis
stadium	branża	skala	data	nr rysunku
Projekt techniczny	Drogowa	1:500	09.2019	2.1