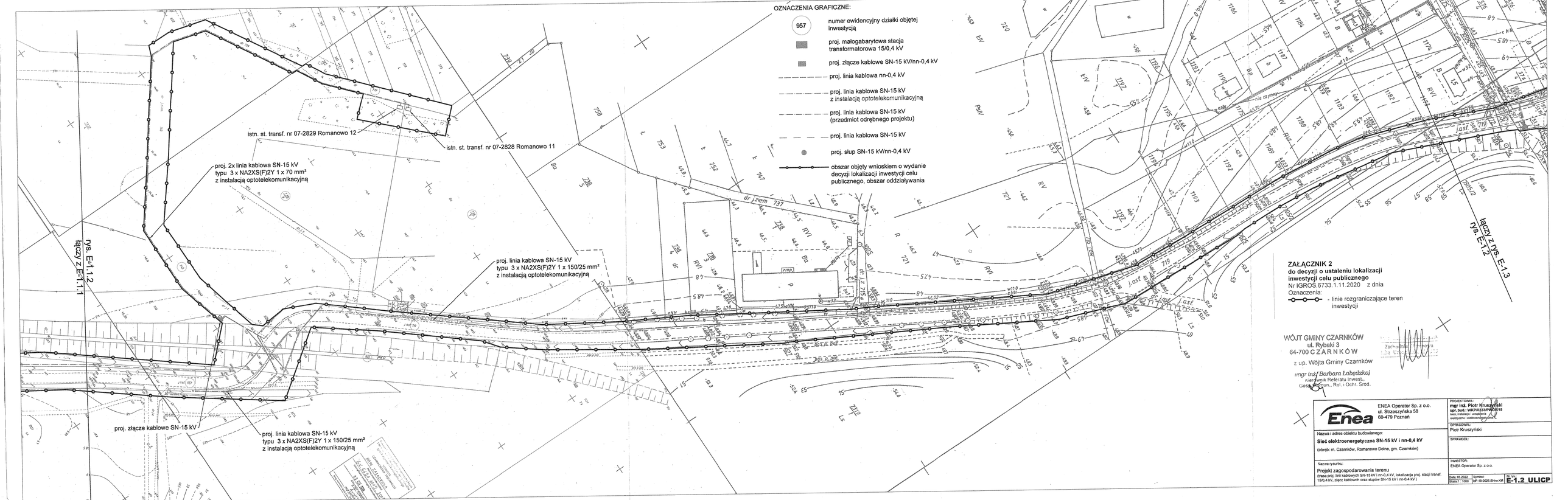

OZNACZENIA GRAFICZNE:
957 numer ewidencyjny działki objętej inwestycją
proj. małogabarytowa stacja transformatorowa 15/0,4 kV
proj. złącze kablowe SN-15 kV/nn-0,4 kV
proj. linia kablowa nn-0,4 kV
proj. linia kablowa SN-15 kV z instalacją optotelekomunikacyjną
proj. linia kablowa SN-15 kV (przedmiot odrębnego projektu)
proj. linia kablowa SN-15 kV
proj. słup SN-15 kV/nn-0,4 kV
obszar objęty wnioskiem o wydanie decyzji lokalizacji inwestycji celu publicznego, obszar oddziaływania
istn. st. transf. nr 07-2829 Romanowo 12
istn. st. transf. nr 07-2828 Romanowo 11
proj. 2x linia kablowa SN-15 kV typu 3 x NA2XS(F)2Y 1 x 70 mm² z instalacją optotelekomunikacyjną
proj. linia kablowa SN-15 kV typu 3 x NA2XS(F)2Y 1 x 150/25 mm² z instalacją optotelekomunikacyjną
proj. złącze kablowe SN-15 kV
proj. linia kablowa SN-15 kV typu 3 x NA2XS(F)2Y 1 x 150/25 mm² z instalacją optotelekomunikacyjną
rys. E-1.1.2 łączy z E-1.1.1
łączy z rys. E-1.3 rys. E-1.2
ZAŁĄCZNIK 2
do decyzji o ustaleniu lokalizacji inwestycji celu publicznego
Nr IGROŚ.6733.1.11.2020 z dnia
Oznaczenia:
- linie rozgraniczające teren inwestycji
WÓJT GMINY CZARNKÓW
ul. Rybaki 3
64-700 CZARNKÓW
z up. Wójta Gminy Czarnków
mgr inż. Barbara Łabędzka)
Kierownik Referatu Inwest., Gosp. Komun., Rol. i Ochr. Środ.
ENEA Operator Sp. z o.o.
ul. Strzeszyńska 58
60-479 Poznań
Nazwa i adres obiektu budowlanego:
Sieć elektroenergetyczna SN-15 kV i nn-0,4 kV
(obręb: m. Czarnków, Romanowo Dolne, gm. Czarnków)
Nazwa rysunku:
Projekt zagospodarowania terenu
(trasa proj. linii kablowych SN-15 kV i nn-0,4 kV, lokalizacja proj. stacji transf. 15/0,4 kV, złącz kablowych oraz słupów SN-15 kV i nn-0,4 kV )
PROJEKTOWAŁ:
mgr inż. Piotr Kruszyński
upr. bud.: WKP/0223/PWOE/19
sieci, instalacje i urządzenia elektryczne i elektroenergetyczne
OPRACOWAŁ:
Piotr Kruszyński
SPRAWDZIŁ:
INWESTOR:
ENEA Operator Sp. z o.o.
Data: 05.2022
Skala: 1 : 1000
Symbol: HP 19-0025.SNnn.KM
Nr rys.
E-1.2 ULICP