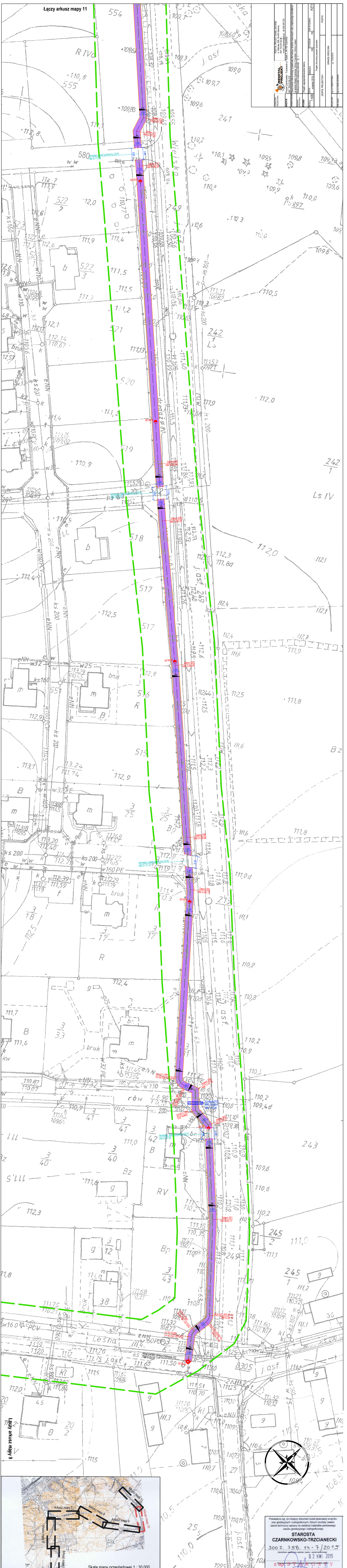

JEDNOSTKA PROJEKTOWA	REWITAL PROJEKT	REWITAL PROJEKT DANIEL BZOWSKI ul. Wileńska 29/8, 56-400 Oleśnica; NIP: 753-207-60-88 , e-mail: d.bzowski@wp.pl tel. 604 561 233	
INWESTOR	Powiat Czarnkowsko - Trzcianecki ul. Rybaki 3, 64-700 Czarnków NIP: 763-20-92-218		
W RAMACH ZADANIA	Opracowanie dokumentacji projektowej dla budowy ścieżek rowerowych oraz częściowego oświetlenia na terenie Miasta Czarnków, Gminy Czarnków i Gminy Lubasz		
PRZEDMIOT OPRACOWANIA	Budowa ścieżki rowerowej (odcinek G)		
RYSUNEK	Projekt zagospodarowania terenu		
SKALA 1:500	DATA: wrzesień 2015r.	BRANŻA DR	STADIUM PB
			NR RYSUNKU PZT1
Projekt chroniony prawem autorskim			
ZESPÓŁ PROJEKTOWY			PODPIS
BRANŻA DROGOWA			
PROJEKTANT	mgr inż. ROBERT RYBKA	upr. 272/DOŚ/10	
OPR./NADZ.	mgr inż. DANIEL BZOWSKI		

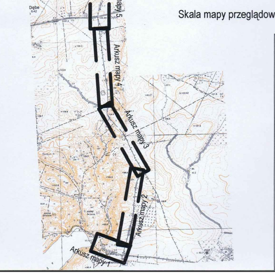

Skala mapy przeglądowej 1 : 30 000

Poświadcza się, że niniejszy dokument został opracowany w wyniku prac geodezyjnych i kartograficznych, których rezultaty zawiera operat techniczny wpisany do ewidencji materiałów państwowego zasobu geodezyjnego i kartograficznego

STAROSTA CZARNKOWSKO-TRZCIANECKI

3002. 358. 14 - 7 / 2015
(Identyfikator ewidencyjny materiału zasobu - operatu technicznego)

02 KWI. 2015
(Data wpisania operatu technicznego do ewidencji materiałów zasobu)

z up. STAROSTY
(Imię, nazwisko, podpis osoby upoważnionej)
mgr inż. Jadwiga Mataszyńska-Zając
GEODETA POWIATOWY
Naczelnik Wydziału
Geodezji, Kartografii i Katastru

zlec. 205/2014

Mapa do celów projektowych
skala 1:500

Arkusz mapy 10(11)
GK-C.6640.856.2014

Województwo: wielkopolskie
Powiat: czarnkowsko-trzcianecki
Nazwa jedn. ewid.: Gmina Czarnków
Identyfikator jedn. ewid.: 300202_2
Nazwa obr. ewid.: Śmieszkowo
Identyfikator obr. ewid.: 300202_2.0022

godło 402.443.112, 402.443.114, 402.443.123, 402.443.121

1. Układ współrzędnych: układ 1965/4
2. Układ wysokości: poziom odniesienia Kronsztadt 86

Oznaczenie i informacje o służebnościach gruntowych mających wpływ na zagospodarowanie gruntów, zlokalizowanych w granicach projektowanej inwestycji	nie ustalono
Oznaczenie i symbol konturu użytku gruntowego, który nie jest ujawniony w bazie danych ewidencji gruntów i budynków	brak

Mapa aktualna na dzień 12.03.2015 r

Sporządził:

„APEGEO"
Usługi Geodezyjne - Artur Perła
61-622 Poznań, ul. Naramowicka 35c/9
tel. 501 446 955
NIP 764-138-60-89 Regon 301602170

GEODETA UPRAWNIONY
inż. Artur Perła
uprawnienia nr 21473
61-622 Poznań, ul. Naramowicka 35c/9
tel. 501 446 955